

APRESENTAÇÃO

Com esta 12ª edição, o Boletim do Registro Hospitalar de Câncer completa 2 anos de existência, cumprindo o objetivo de veicular informações sobre o andamento do Projeto RHC, bem como dados do Registro Hospitalar de Câncer do Estado de São Paulo, coordenado pela FOSP.

Neste número, além dos informes habitualmente divulgados, estamos apresentando alguns dados sobre câncer de próstata, o segundo mais freqüente entre os homens e que, face ao processo de envelhecimento da população, vem apresentando aumento gradativo na sua incidência.

Serão apresentados alguns números sobre incidência (estimativa), mortalidade e também alguns dados originados da base estadual do Registro Hospitalar de Câncer, tendo sempre como referência o ano de 2.000.

NESTA EDIÇÃO:

Apresentação	1
Aspectos gerais do câncer de próstata	1
Dados gerais do câncer de próstata	2
Distribuição por faixa etária	3
Distribuição por estadiamento clínico	3
Distribuição por tipo de tratamento	4
Informes gerais	4

ASPECTOS GERAIS DO CÂNCER DE PRÓSTATA

O câncer de próstata é encontrado geralmente em homens idosos e, com o aumento da expectativa de vida, torna-se uma questão importante de saúde pública. Geralmente aparece como o 2º câncer mais freqüente entre os homens, sendo a sua incidência mais baixa nos países do Oriente. Em termos de mortalidade, ocupa lugar de destaque entre os óbitos por câncer no sexo masculino.

Vários estudos tem sido desenvolvidos no sentido de avaliar possíveis benefícios em se fazer o rastreamento em massa do câncer de próstata, mas é difícil comprovar a sua eficácia, uma vez que a doença normalmente atinge pacientes em idades avançadas, às vezes sem qualquer significado clínico ou que comprometa a sobrevida dos pacientes.

ESTIMATIVA DE INCIDÊNCIA:

Os dados de estimativa de incidência de câncer são elaborados pelo Instituto Nacional de Câncer - INCA, que estimou para o Estado de São Paulo, em 2.000, 92.370 casos novos de câncer . Deste total, 4.830 casos são os estimados para o câncer de próstata no nosso Estado.

DADOS DE MORTALIDADE:

Conforme dados da Fundação SEADE, ocorreram 35.241 óbitos por câncer no Estado de São Paulo em 2.000, dos quais 19.460 no sexo masculino. Os óbitos por câncer de próstata, em número de 2.053 casos, representaram 10,5% do total nos homens, atrás somente dos óbitos por câncer de pulmão e de estômago. Cerca de 94% destes óbitos ocorreram em pacientes com mais de 60 anos.

DADOS DO REGISTRO HOSPITALAR DE CÂNCER:

A base estadual de dados do RHC, atualizada com o último envio de dados em setembro de 2.002, acumula 26.323 casos novos de câncer diagnosticados em 2.000 e registrados pelos hospitais do Estado. Deste total, 12.761 casos (48,5%) corresponderam ao sexo masculino, respondendo o câncer de próstata por 2.091 registros, ou 16,4% do total nos homens, atrás somente dos tumores malignos de pele, responsáveis por 17,4% do total no sexo.

Em relação aos 2.091 casos de câncer de próstata podemos destacar alguns dados gerais:

△ 93,3% dos casos registrados foram de pacientes residentes no nosso Estado;

△ 55,3% dos casos chegaram aos hospitais sem diagnóstico e tratamento, enquanto que 44,7% chegaram com diagnóstico e sem tratamento;

△ o diagnóstico do tumor foi confirmado microscopicamente em 96% dos casos, sendo que os tipos morfológicos mais frequentes foram os Adenocarcinomas e os Carcinomas de Células Acinares;

△ o estadiamento clínico dos tumores não foi registrado em 15,5% dos casos;

△ a análise da variável idade do paciente mostra, conforme o esperado, que os pacientes idosos representam a maioria dos casos, sendo que os valores encontrados para média, moda e mediana da idade foram, respectivamente, 70, 71 e 70 anos. O gráfico 1 mostra a distribuição dos casos por faixa etária.

Gráfico 1: Distribuição das neoplasias malignas de próstata segundo faixa etária. Registro Hospitalar de Câncer do Estado de São Paulo, janeiro a dezembro de 2.000.

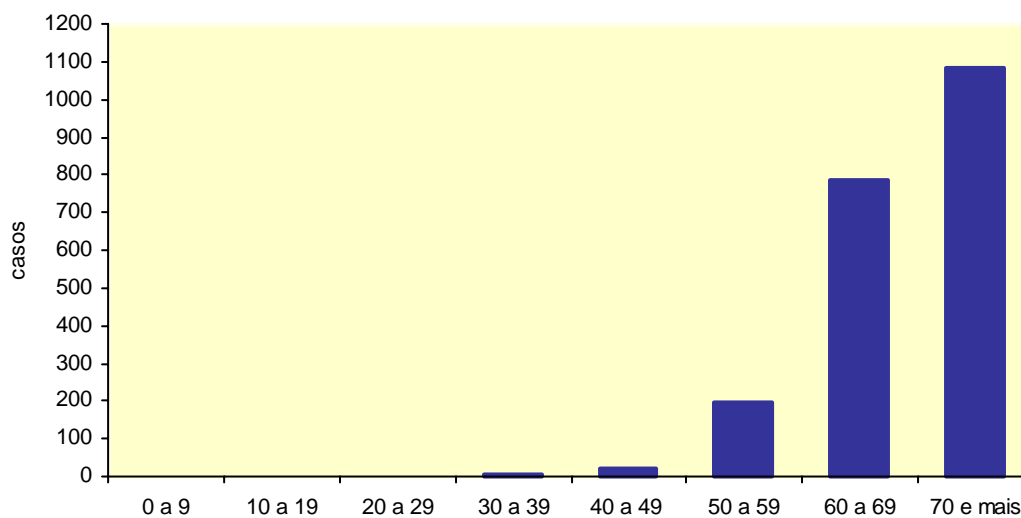

Fonte: FOSP

O estudo da variável estadiamento clínico dos tumores mostra que, dos casos efetivamente estadiados, os estádios iniciais (I e II) responderam por 52% dos casos, enquanto que em 48% dos registros o diagnóstico do tumor se fez em estágio avançado da doença (estádios III e IV). O gráfico 2 mostra a distribuição dos casos segundo estadiamento clínico.

Gráfico 2: Distribuição dos casos de câncer de próstata segundo estadiamento clínico. Registro Hospitalar de Câncer do Estado de São Paulo, janeiro a dezembro de 2.000.

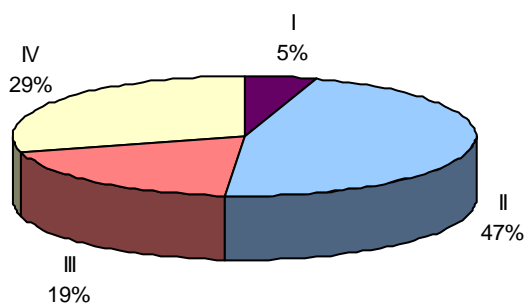

Fonte: FOSP

O gráfico 3 apresenta a distribuição dos casos segundo o tipo de tratamento realizado.

Gráfico 3: Distribuição das neoplasias malignas de próstata segundo tipo de tratamento realizado. Registro Hospitalar de Câncer do Estado de São Paulo, janeiro a dezembro de 2.000.

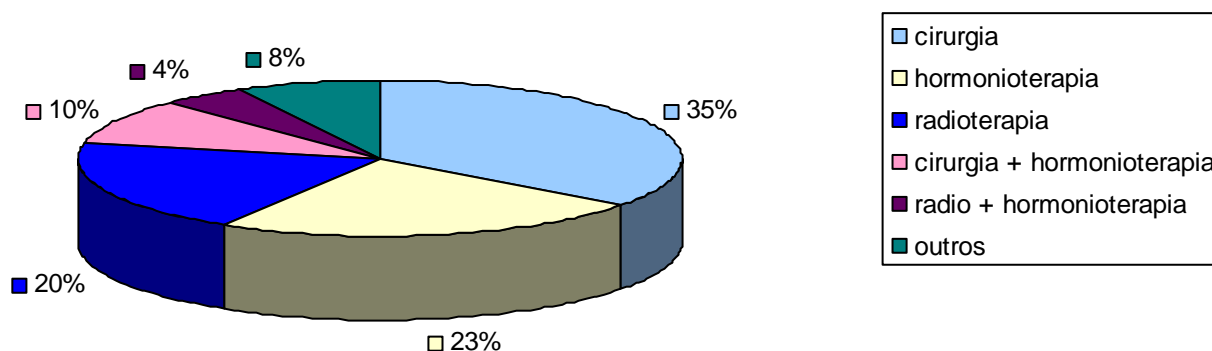

Fonte: FOSP

Informes Gerais

Δ durante os meses de agosto e setembro/02 a equipe RHC da FOSP realizou uma série de visitas a Instituições no Estado, principalmente àquelas que apresentavam problemas em relação a atraso na coleta de dados (admissão e seguimento). Foram visitas bastante proveitosas e este trabalho deve continuar nos próximos meses.

Δ a FOSP está programando o lançamento de um CD-ROM - Aspectos Epidemiológicos do Câncer no Estado de São Paulo - contendo dados de mortalidade e do Registro Hospitalar de Câncer e uma análise para as principais topografias. Aguarde!

Δ o site da FOSP foi reformulado - www.fosp.saude.sp.gov.br - estão disponibilizados, dentre outros, dados atualizados de mortalidade por câncer (biênio 1999-2000) e do Registro Hospitalar.

Δ a partir do último envio de dados à FOSP, ocorrido em setembro/02, a base de dados estadual passou a contar com 54.610 casos analíticos cadastrados, diagnosticados entre janeiro de 2.000 e março de 2.002. Nota-se em algumas instituições porém um atraso sistemático nos dados de seguimento; 100% dos casos diagnosticados em 2000, por exemplo, já deveriam contar com pelo menos um registro de seguimento informado e somente 79% destes o estão. Ressaltamos mais uma vez a importância do cadastro de seguimento na qualidade do RHC.

Δ atenção para o próximo envio de dados à FOSP: 16/12/2.002